Annexe I – Localisation du projet

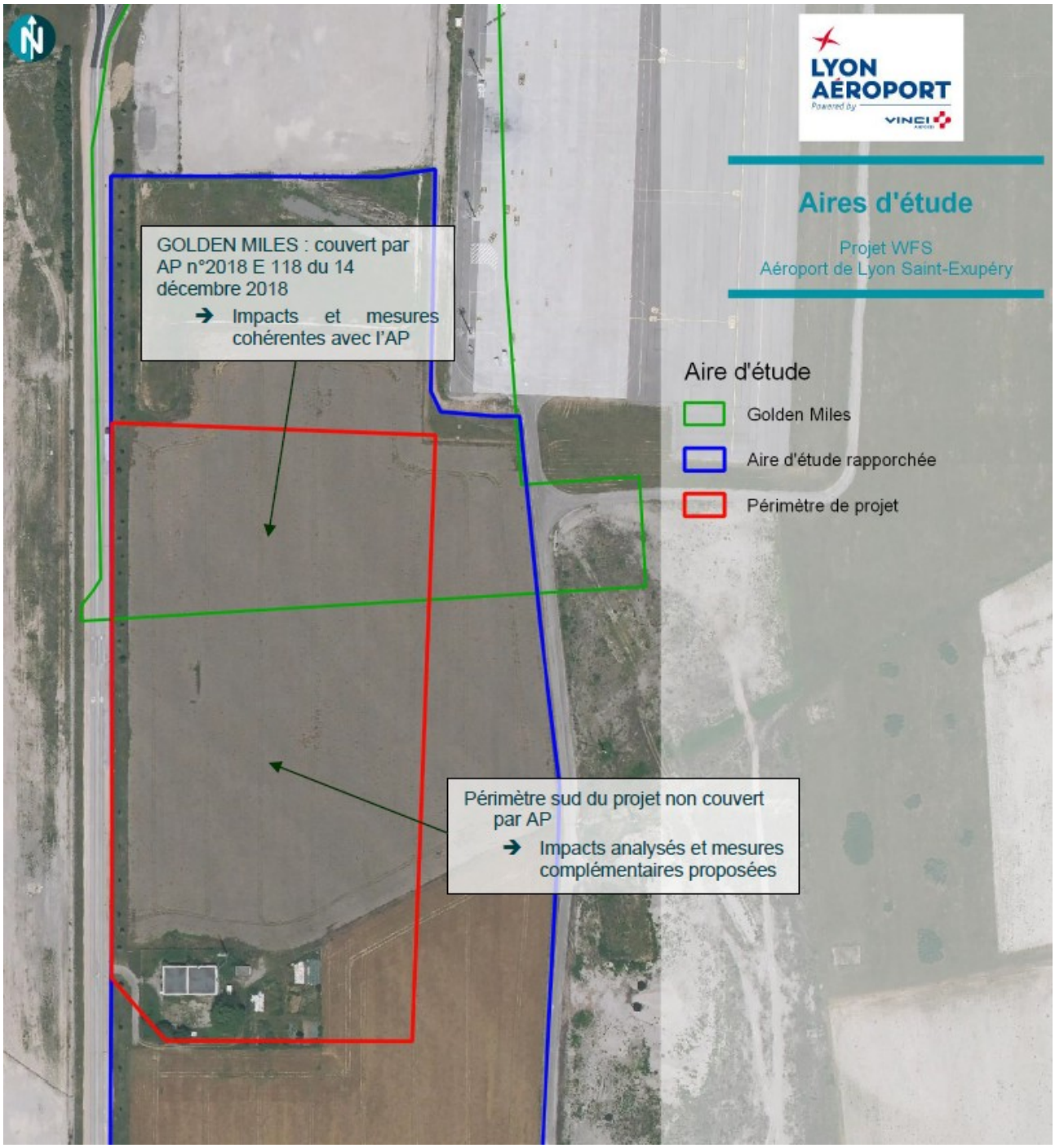

Vu pour être annexé à l'arrêté préfectoral N°DDPP-DREAL 2023-201
Pour la préfète,

Lyon,
Le 10 octobre 2023

Le sous-préfet,
Secrétaire général adjoint
Julien PERROUDON

Signé électroniquement par
Julien PERROUDON